Villas del Mirador

VIVIENDA 1

Superficie de Parcela **398.87 m²**

Planta Baja	Sup. útiles (m²)
Vestíbulo	2.26
Aseo	1.88
Escalera PB-P1	4.10
Armario	1.30
Salón-Comedor-Cocina	40.35
Aparcamiento	25.55
Acceso	14.14
Terraza-Jardín	270.69
Total PB	**360,27**

Planta Primera	Sup. útiles (m²)
Dormitorio 1	13.59
Baño1	3.80
Baño 2	4.00
Dormitorio 2	12.30
Dormitorio 3	9.80
Distribuidor	5.13
Escalera P1-P2	3.64
Total P1	**52.26**

Planta Segunda	Sup. útiles (m²)
Estar	43.00
Total P2	**43.00**

Superficie Útil Total	**455.53m²**
Superficie Construida Cerrada Total	**155.5 m²**

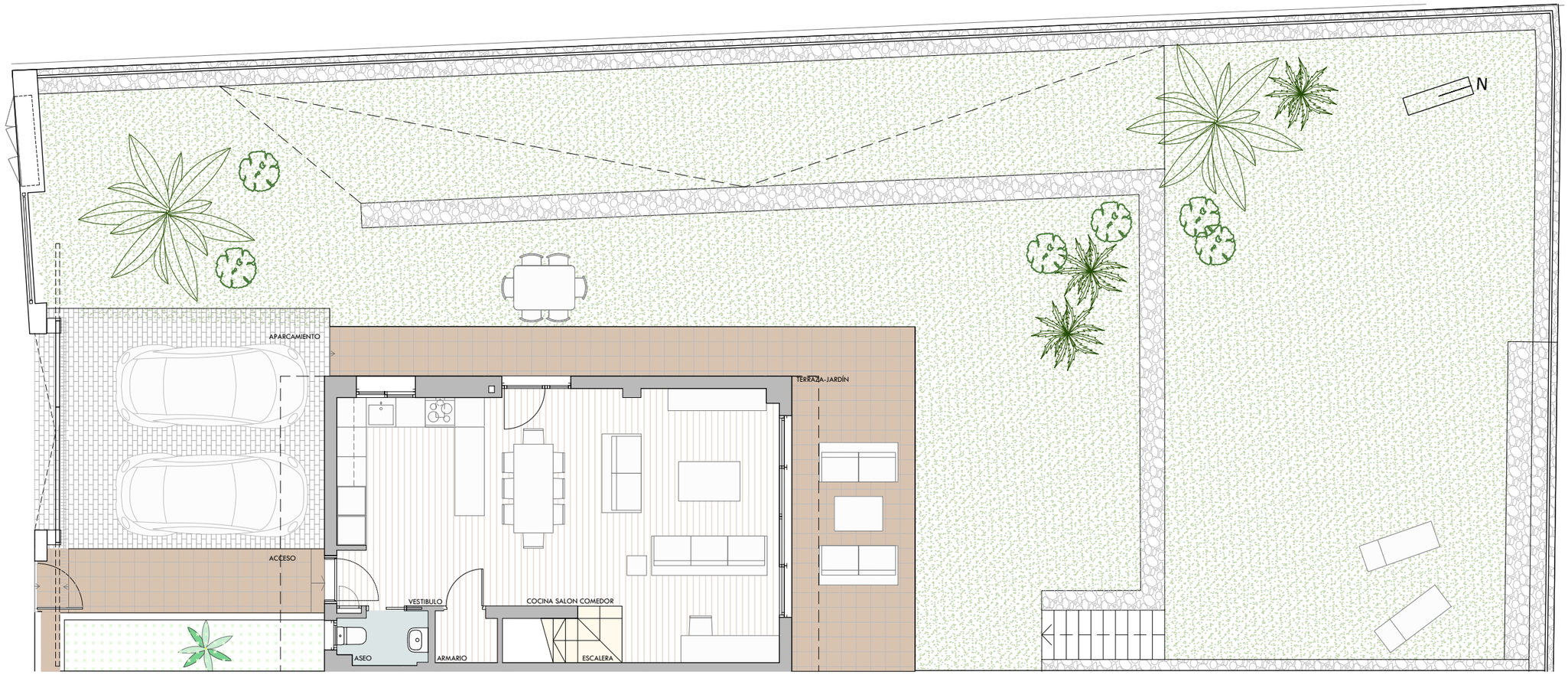

Planta Baja

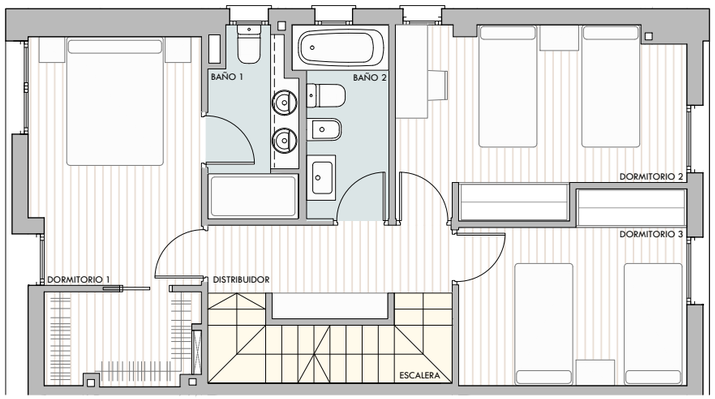

Planta Primera

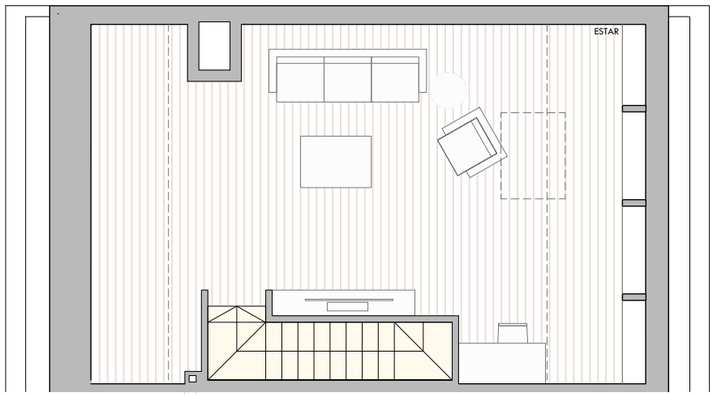

Planta Segunda

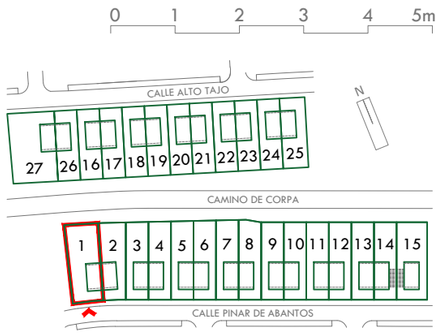

Promueve

Brinum Homes

T +91 193 34 60
comercial@brinumhomes.es
www.brinumhomes.es
C/ Nuñez de Balboa 35 A 6ºC
Madrid

C/PINAR DE ABANTOS, 52-80 Y C/ALTO TAJO, 5-23. EL MIRADOR. VILLALBILLA. MADRID

Condiciones legales: Las infografías y planos tienen carácter informativo, siendo orientativas y no contractuales. La distribución de las viviendas y las calidades pueden ser modificadas debido a exigencias técnicas, jurídicas o administrativas. El amueblamiento no se incluye. Las superficies tienen carácter provisional hasta la obtención de la licencia de primera ocupación.