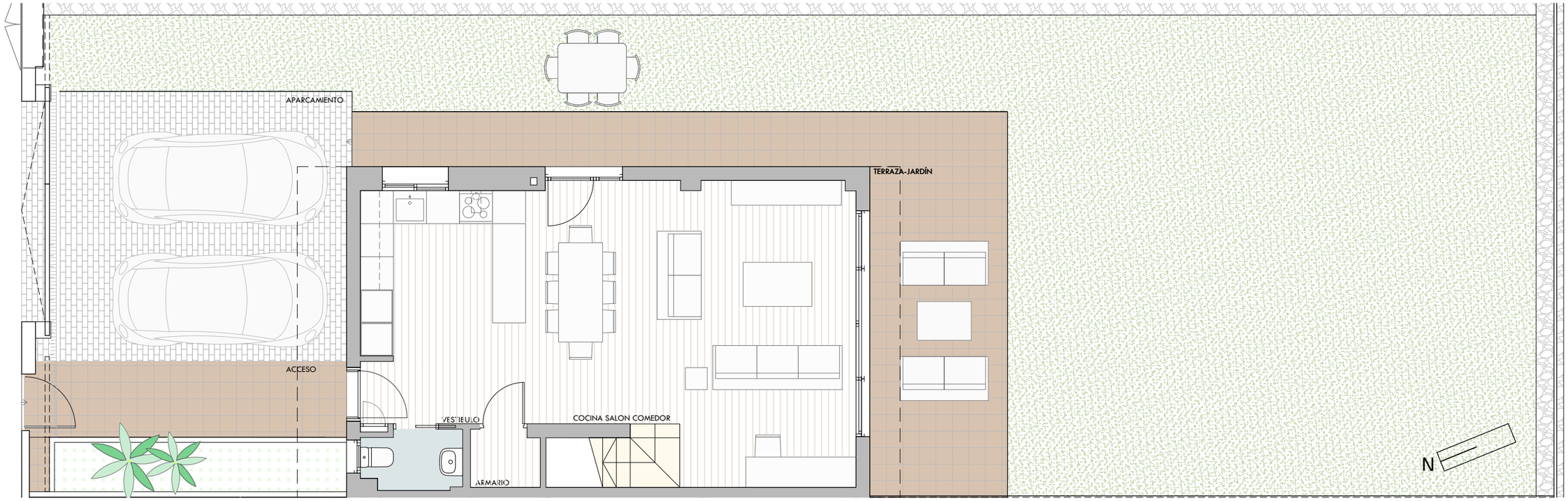

Planta Baja

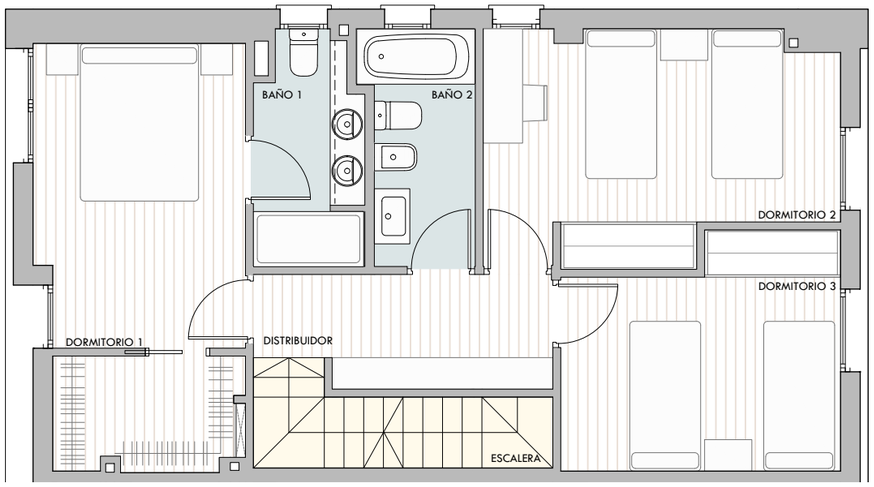

Planta Primera

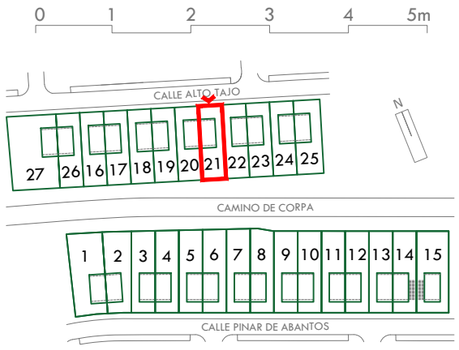

Villas del Mirador

VIVIENDA 21

Superficie de Parcela	**252.00 m²**

Planta Baja	Sup. útiles (m²)
Vestíbulo	2.26
Aseo	1.88
Escalera PB-P1	4.10
Armario	1.30
Salón-Comedor-Cocina	40.35
Aparcamiento	22.57
Acceso	14.09
Terraza-Jardín	140.96
Total PB	**227.51**

Planta Primera	Sup. útiles (m²)
Dormitorio 1	13.59
Baño1	3.80
Baño 2	4.00
Dormitorio 2	12.30
Dormitorio 3	9.80
Distribuidor	5.13
Escalera P1-P2	3.64
Total P1	**52.26**

Superficie Útil Total	**279.77 m²**
Superficie Construida Cerrada Total	**122.7 m²**

Promueve
Brinum Homes
T +91 193 34 60
comercial@brinumhomes.es
www.brinumhomes.es
C/ Nuñez de Balboa 35 A 6ºC
Madrid

C/PINAR DE ABANTOS, 52-80 Y C/ALTO TAJO, 5-23. EL MIRADOR. VILLALBILLA. MADRID

Condiciones legales: Las infografías y planos tienen carácter informativo, siendo orientativas y no contractuales. La distribución de las viviendas y las calidades pueden ser modificadas debido a exigencias técnicas, jurídicas o administrativas. El amueblamiento no se incluye. Las superficies tienen carácter provisional hasta la obtención de la licencia de primera ocupación.