

VIVIENDA 4

Superficie de Parcela
Superficie total con urbanización privada

526,20 m²
629,23 m²

Superficies útiles (m²)	
Planta primera	
Galería	6,90
Dormitorio 1	15,70
Baño 1	4,05
Dormitorio 2	11,75
Baño 2	3,85
Dormitorio 3	11,85
Baño 3	2,70
Vestidor	7,65
Terraza 1	5,55
Terraza 2	4,55
Total	74,55

Planta baja	
Vestíbulo	3,60
Salón-comedor	40,00
Cocina	14,20
Lavadero	2,75
Dormitorio 4	12,00
Baño 4	3,15
Acceso y aparcamiento	47,90
Porche y jardín	336,77
Total	460,37

Sótano	
Zona multiusos	66,80
Trastero	5,10
Baño	3,75
Patio inglés	30,55
Total	106,20

Superficie útil total 641,12m²

Superficie construida sótano 125,52m²
Superficie construida total 315,35m²

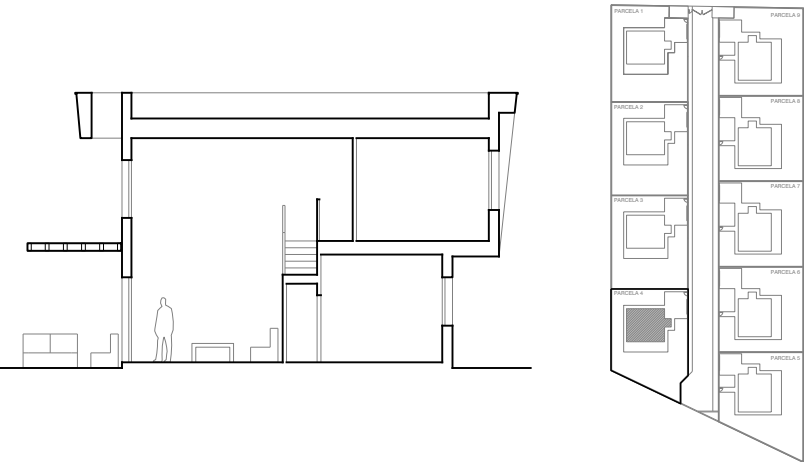

Promueve



Calle Virgen del Valle Nº2A, 2ºA.
+ 34 680 165 250
sevilla@brinumhomes.es
www.brinumhomes.es

Condiciones legales: Las infografías y planos tienen carácter informativo, siendo orientativas y no contractuales. La distribución de las viviendas y las calidades pueden ser modificadas debido a exigencias técnicas, jurídicas y administrativas. El amueblamiento, los muebles de cocina y electrodomésticos, la vegetación, la pérgola del garaje y la piscina no se incluyen. Las superficies tienen carácter provisional hasta la obtención de la licencia de primera ocupación. La superficie construida está calculada sumando la superficie construida interior de la vivienda, la del patio inglés y el 50% de la superficie de porches.

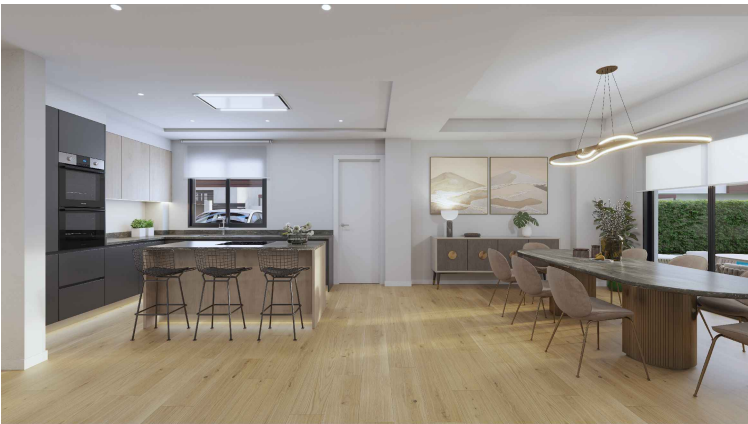
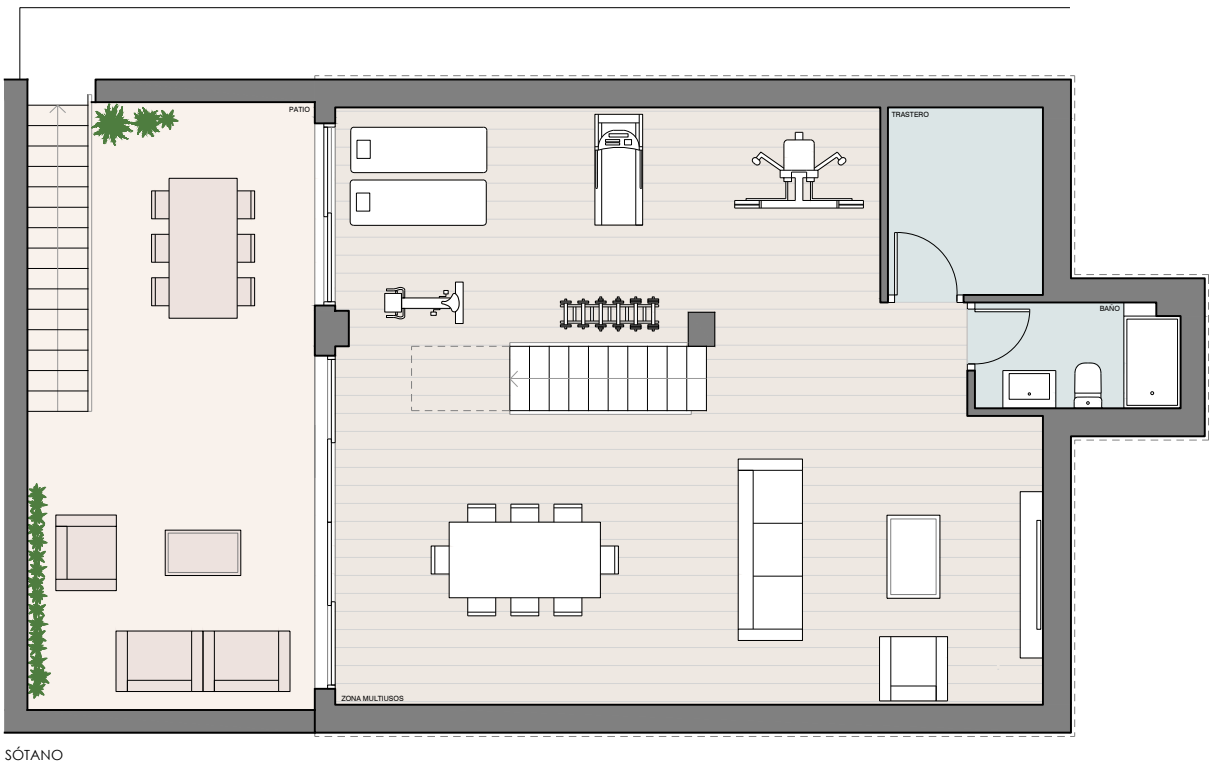
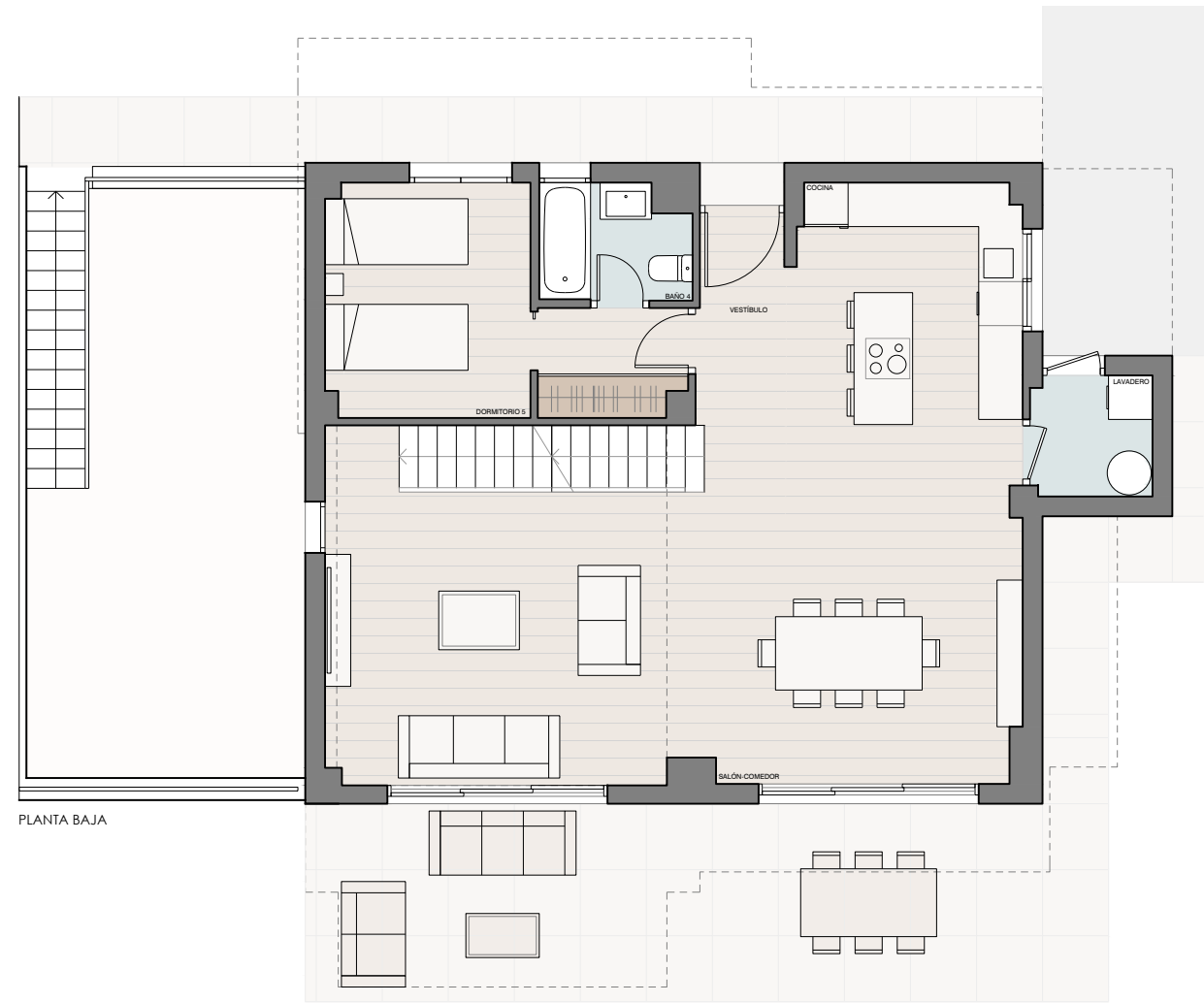
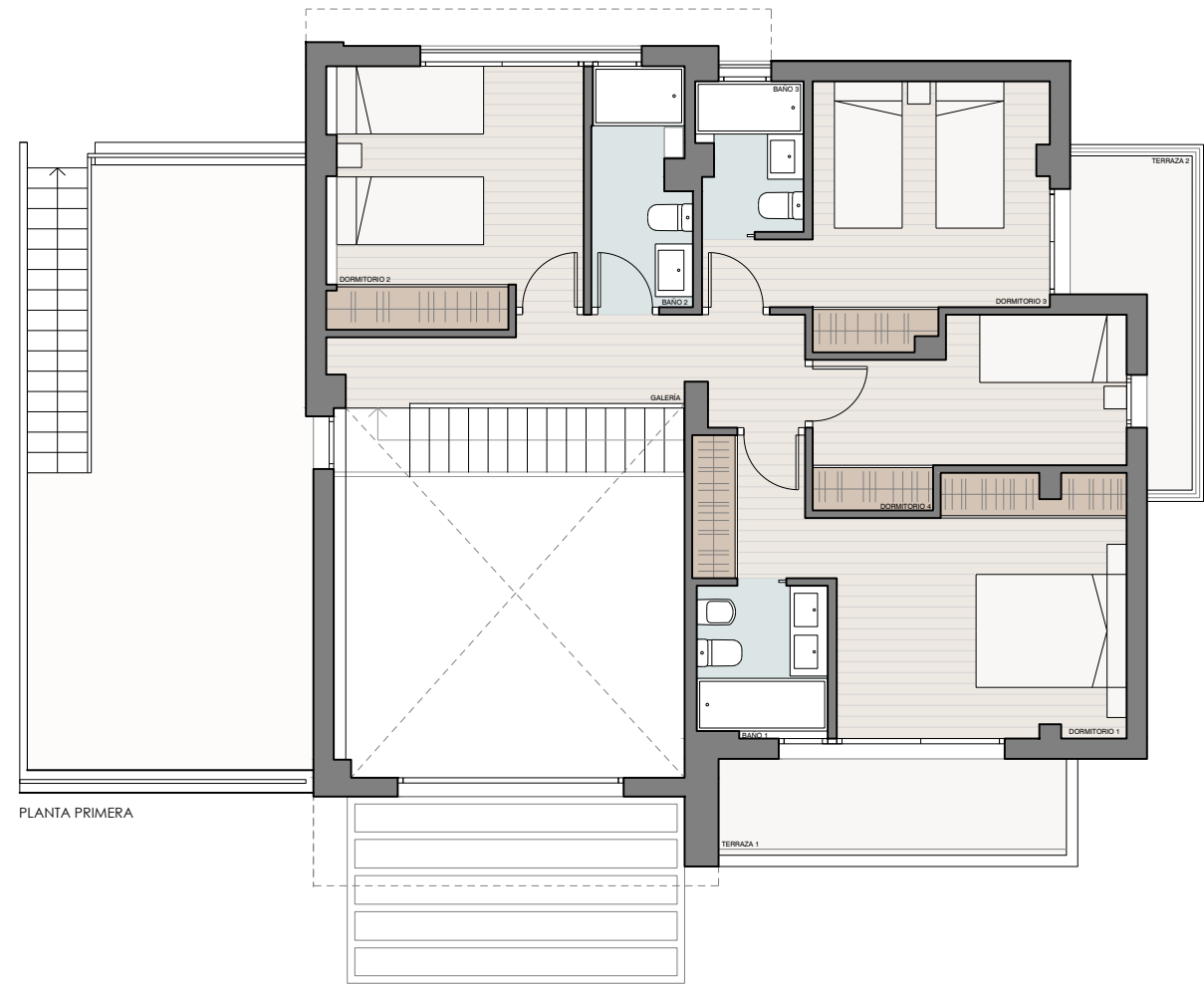

VIVIENDA 4

Superficie de Parcela
Superficie total con urbanización privada

526,20 m²
629,23 m²

Superficies útiles (m²)

Planta primera

Galería	7,05
Dormitorio 1	15,80
Baño 1	3,50
Dormitorio 2	11,55
Baño 2	4,00
Dormitorio 3	11,65
Baño 3	2,70
Dormitorio 4	8,25
Terraza 1	5,55
Terraza 2	4,55
Total	74,60

Planta baja

Vestíbulo	3,60
Salón-comedor	40,00
Cocina	14,20
Lavadero	2,75
Dormitorio 5	12,00
Baño 4	3,15
Acceso y aparcamiento	47,90
Porche y jardín	336,77
Total	460,37

Sótano

Zona multiusos	66,80
Trastero	5,10
Baño	3,75
Patio inglés	30,55
Total	106,20

Superficie útil total **641,17m²**

Superficie construida sótano **125,52m²**
Superficie construida total **315,35m²**

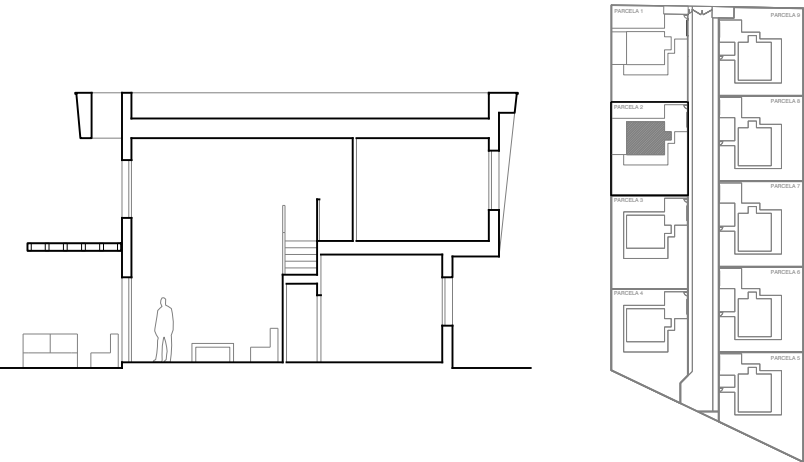

Promueve

Brinum Homes

Calle Virgen del Valle Nº2A, 2ºA.
+ 34 680 165 250
sevilla@brinumhomes.es
www.brinumhomes.es

Condiciones legales: Las infografías y planos tienen carácter informativo, siendo orientativas y no contractuales. La distribución de las viviendas y las calidades pueden ser modificadas debido a exigencias técnicas, jurídicas y administrativas. El amueblamiento, los muebles de cocina y electrodomésticos, la vegetación, la pérgola del garaje y la piscina no se incluyen. Las superficies tienen carácter provisional hasta la obtención de la licencia de primera ocupación. La superficie construida está calculada sumando la superficie construida interior de la vivienda, la del patio inglés y el 50% de la superficie de porches.

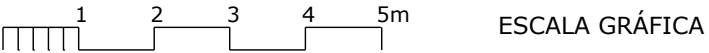

ESCALA GRÁFICA

PARCELA 4	
Planta primera	
Galería	6,90
Dormitorio 1	15,70
Baño 1	4,05
Dormitorio 2	11,75
Baño 2	3,85
Dormitorio 3	11,85
Baño 3	2,70
Vestidor	7,65
Terraza 1	5,55
Terraza 2	4,55
Total	74,55

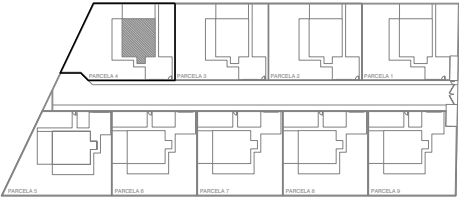
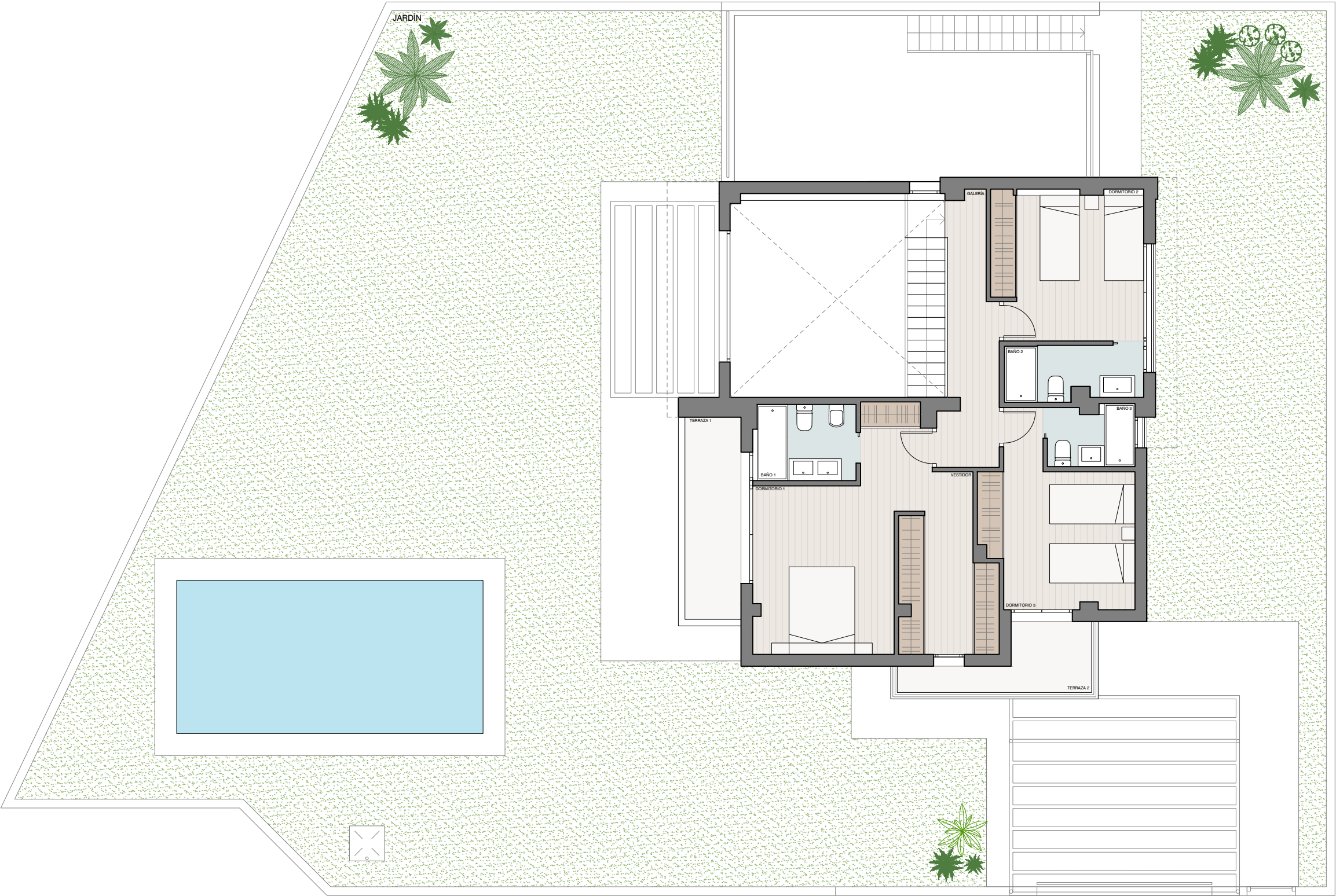

VILLAS ENTRE QUINTOS
C/Hierbaluisa, Entre quintos, Dos Hermanas

Promueve
Brinum Homes

Condiciones legales: Las infografías y planos tienen carácter informativo, siendo orientativas y no contractuales. La distribución de las viviendas y las calidades pueden ser modificadas debido a exigencias técnicas, jurídicas y administrativas. El amueblamiento, los muebles de cocina y electrodomésticos, la vegetación, la pérgola del garaje y la piscina no se incluyen. Las superficies tienen carácter provisional hasta la obtención de la licencia de primera ocupación. La superficie construida está calculada sumando la superficie construida interior de la vivienda, la del patio inglés y el 50% de la superficie de porches.

Calle Virgen del Valle N°2A, 2ºA.
+ 34 680 165 250
sevilla@brinumhomes.es
www.brinumhomes.es

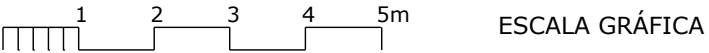

ESCALA GRÁFICA

PARCELA 4	
Planta primera	
Galería	7,05
Dormitorio 1	15,80
Baño 1	3,50
Dormitorio 2	11,55
Baño 2	4,00
Dormitorio 3	11,65
Baño 3	2,70
Dormitorio 4	8,25
Terraza 1	5,55
Terraza 2	4,55
Total	74,60

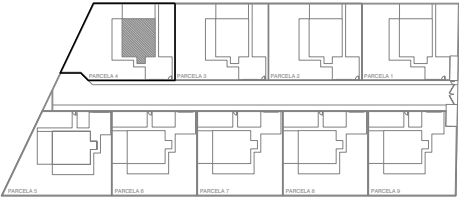
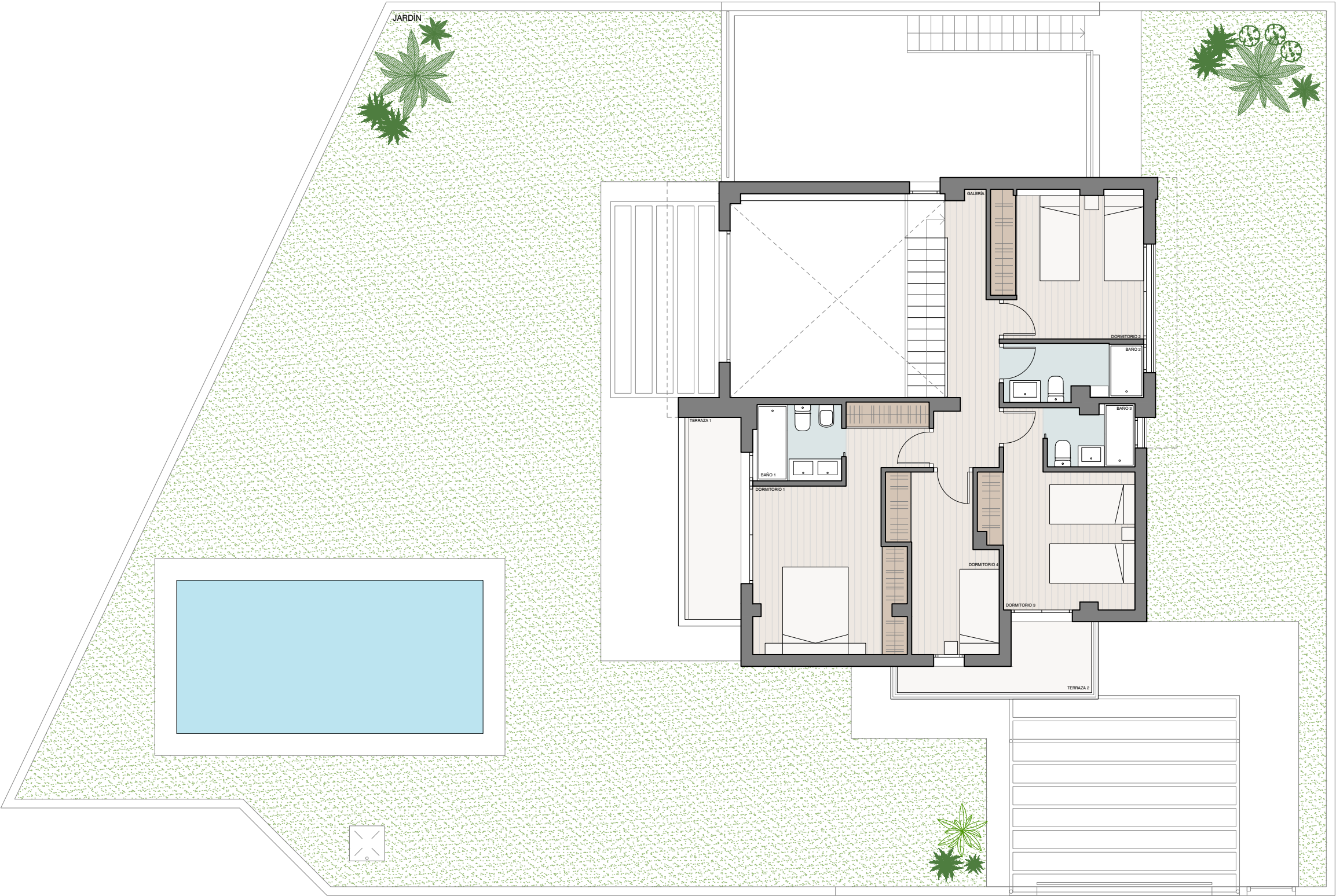

VILLAS ENTRE QUINTOS

C/Hierbaluisa, Entre...

Promueve



Condiciones legales: Las infografías y planos tienen carácter informativo, siendo orientativas y no contractuales. La distribución de las viviendas y las calidades pueden ser modificadas debido a exigencias técnicas, jurídicas y administrativas. El amueblamiento, los muebles de cocina y electrodomésticos, la vegetación, la pérgola del garaje y la piscina no se incluyen. Las superficies tienen carácter provisional hasta la obtención de la licencia de primera ocupación. La superficie construida está calculada sumando la superficie construida interior de la vivienda, la del patio inglés y el 50% de la superficie de porches.

Calle Virgen del Valle N°2A, 2ºA.
+ 34 680 165 250
sevilla@brinumhomes.es
www.brinumhomes.es



PARCELA 4

Superficie parcela	526,20 m²
Superficie total con urbanización privada	629,23 m²
Superficies útiles (m²)	

Planta baja	
Vestíbulo	3,60
Salón-comedor	40,00
Cocina	14,20
Lavadero	2,75
Dormitorio 4	12,00
Baño 4	3,15
Acceso y aparcamiento	47,90
Porche y jardín	336,77
Total	460,37

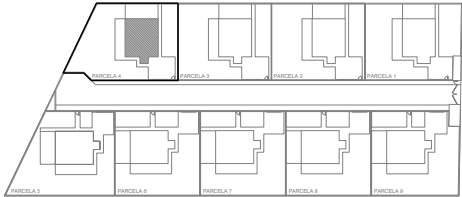
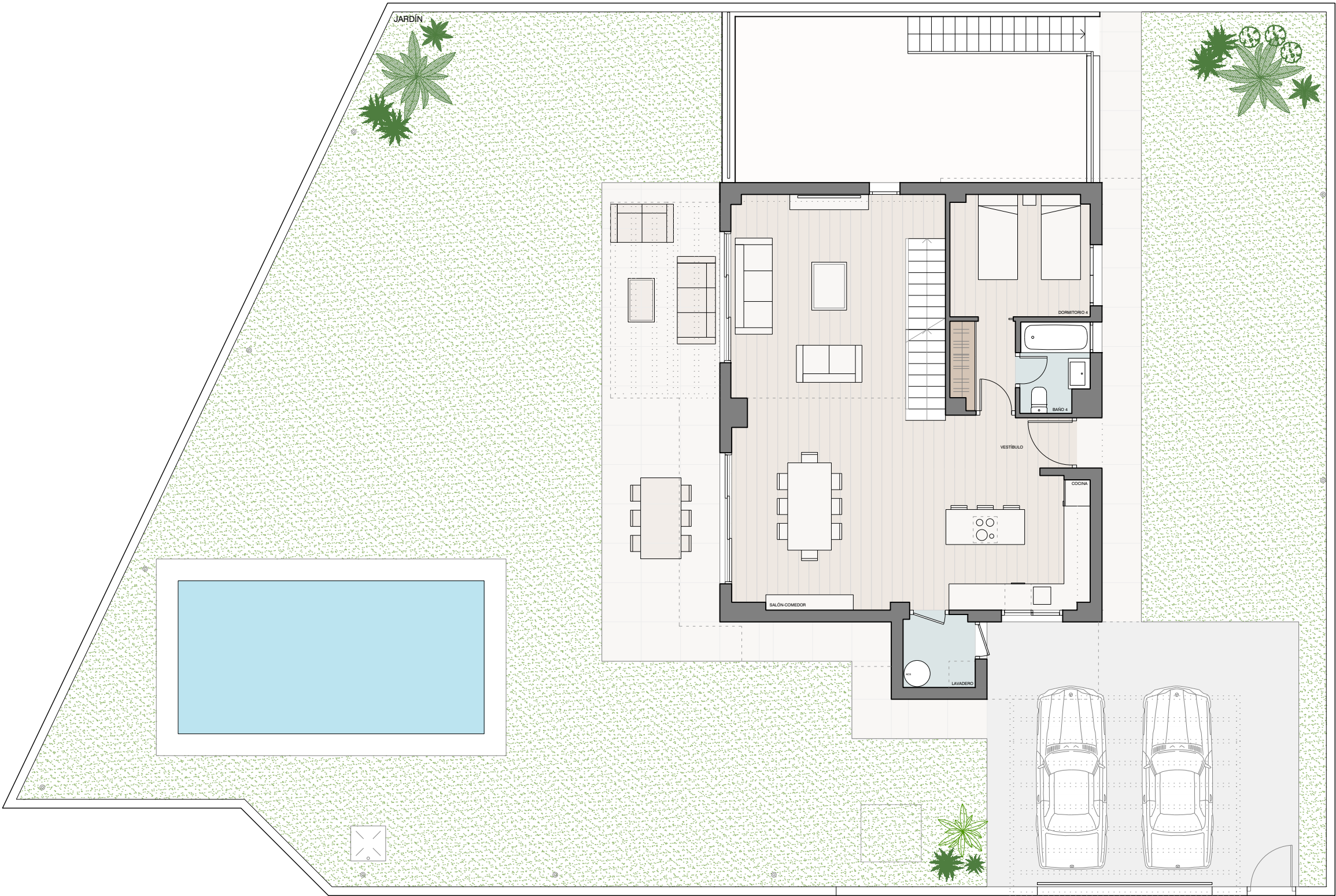

VILLAS ENTRE QUINTOS
C/Hierbaluza, Entre quintos, Dos Hermanas

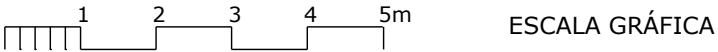

ESCALA GRÁFICA

Promueve
Brinum Homes

Condiciones legales: Las infografías y planos tienen carácter informativo, siendo orientativas y no contractuales. La distribución de las viviendas y las calidades pueden ser modificadas debido a exigencias técnicas, jurídicas y administrativas. El amueblamiento, los muebles de cocina y electrodomésticos, la vegetación, la pérgola del garaje y la piscina no se incluyen. Las superficies tienen carácter provisional hasta la obtención de la licencia de primera ocupación. La superficie construida está calculada sumando la superficie construida interior de la vivienda, la del patio inglés y el 50% de la superficie de porches.

Calle Virgen del Valle N°2A, 2ºA.
+ 34 680 165 250
sevilla@brinumhomes.es
www.brinumhomes.es



PARCELA 4

Superficie parcela	526,20 m²
Superficie total con urbanización privada	629,23 m²
Superficies útiles (m²)	

Planta baja	
Vestíbulo	3,60
Salón-comedor	40,00
Cocina	14,20
Lavadero	2,75
Dormitorio 5	12,00
Baño 4	3,15
Acceso y aparcamiento	47,90
Porche y jardín	336,77
Total	460,37

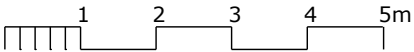
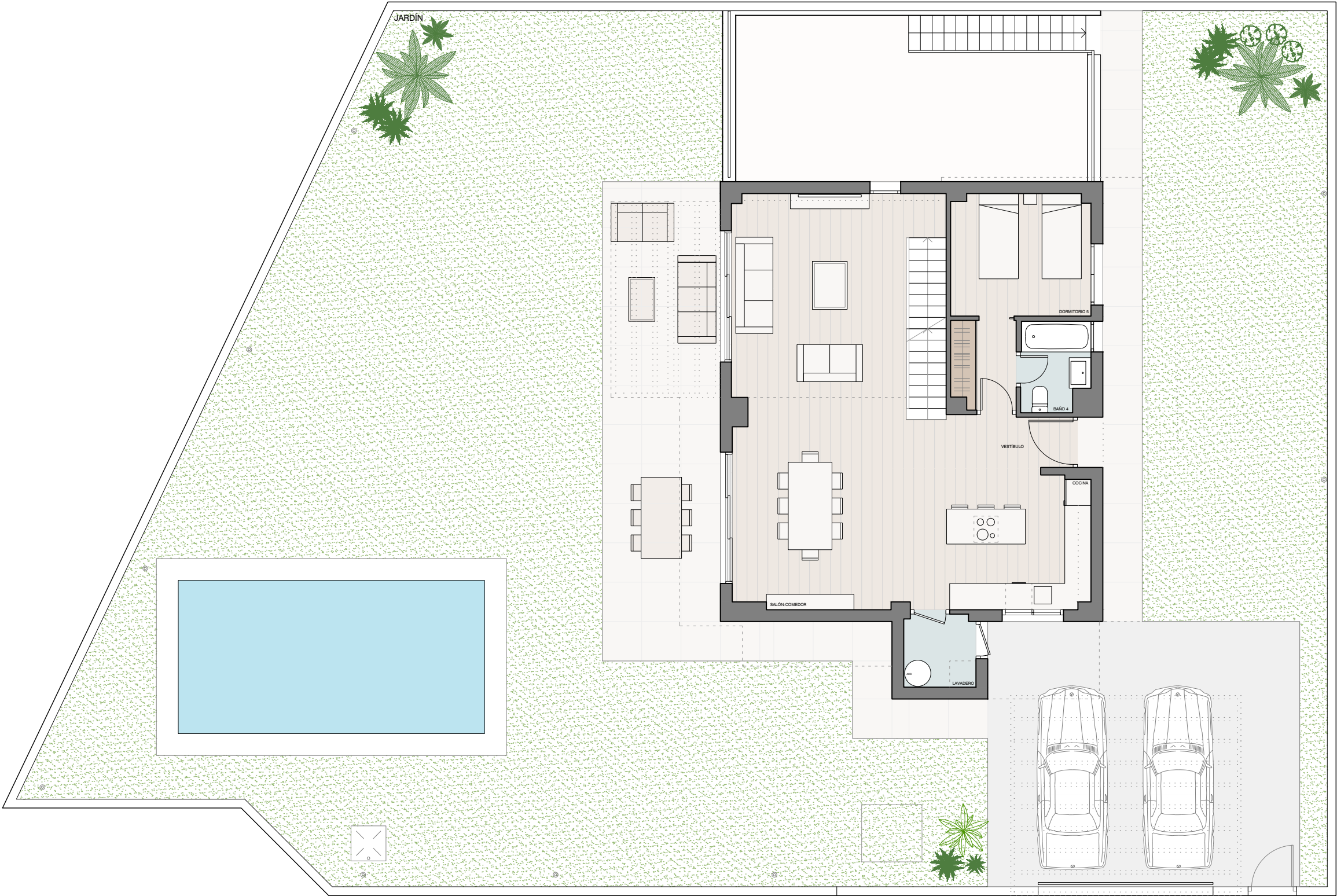

ESCALA GRÁFICA

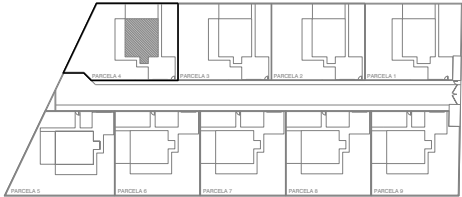

VILLAS
ENTRE
QUINTOS

C/Hierbaluza, Entre quintos, Dos Hermanas

Promueve



Condiciones legales: Las infografías y planos tienen carácter informativo, siendo orientativas y no contractuales. La distribución de las viviendas y las calidades pueden ser modificadas debido a exigencias técnicas, jurídicas y administrativas. El amueblamiento, los muebles de cocina y electrodomésticos, la vegetación, la pérgola del garaje y la piscina no se incluyen. Las superficies tienen carácter provisional hasta la obtención de la licencia de primera ocupación. La superficie construida está calculada sumando la superficie construida interior de la vivienda, la del patio inglés y el 50% de la superficie de porches.

Calle Virgen del Valle N°2A, 2ºA.
+ 34 680 165 250
sevilla@brinumhomes.es
www.brinumhomes.es

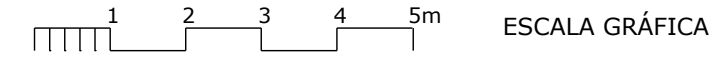
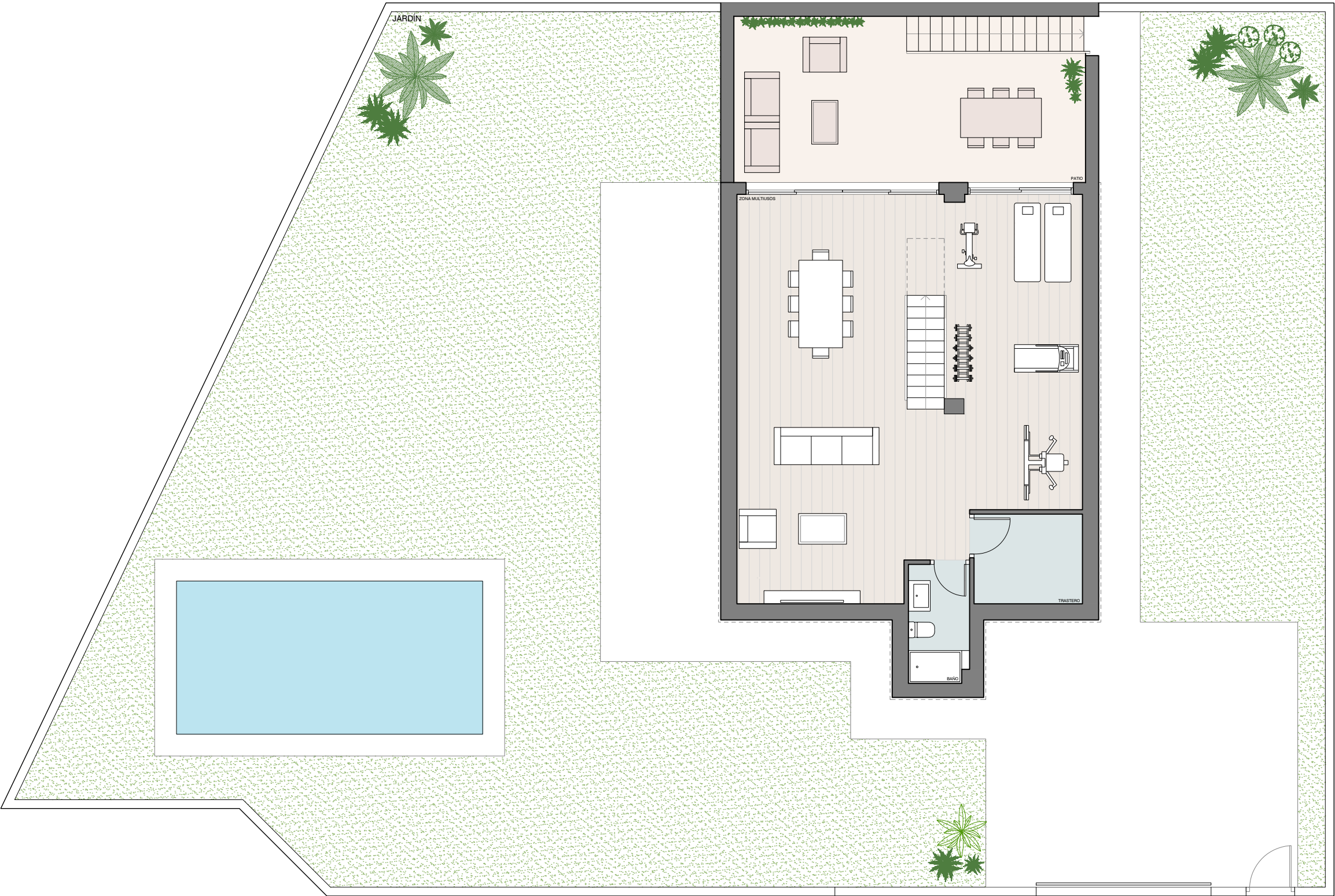

PARCELA 4	
Planta sótano	SUP. ÚTIL
Zona multiusos	66,80 m ²
Trastero	5,10 m ²
Baño	3,75 m ²
Patio inglés	30,55 m ²
Superficie útil total	106,20 m²
Superficie construida total	126,40 m²

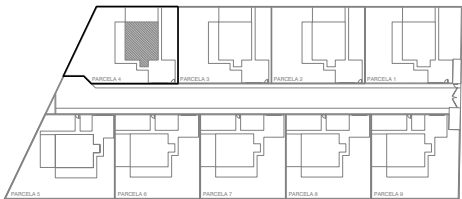

VILLAS ENTRE QUINTOS

C/Hierbaluiza, Entrenúcleos, Dos Hermanas

Promueve



Calle Virgen del Valle N°2A, 2ºA.
+ 34 680 165 250
sevilla@brinumhomes.es
www.brinumhomes.es

Condiciones legales: Las infografías y planos tienen carácter informativo, siendo orientativas y no contractuales. La distribución de las viviendas y las calidades pueden ser modificadas debido a exigencias técnicas, jurídicas y administrativas. El amueblamiento, los muebles de cocina y electrodomésticos, la vegetación, la pérgola del garaje y la piscina no se incluyen. Las superficies tienen carácter provisional hasta la obtención de la licencia de primera ocupación. La superficie construida está calculada sumando la superficie construida interior de la vivienda, la del patio inglés y el 50% de la superficie de porches.