

ESCALA GRÁFICA

**PARCELA 2**

Superficie parcela 505,05 m<sup>2</sup>

Superficie total con urbanización privada 604,21 m<sup>2</sup>

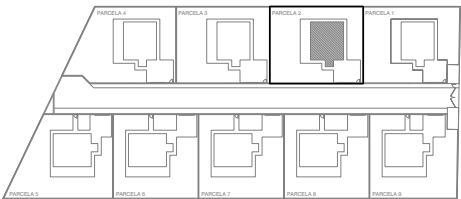

**VILLAS**  
**ENTRE**  
**QUINTOS**  
C/Hierbalúsa, Entrenúcleos, Dos Hermanas

Promueve



Condiciones legales: Las infografías y planos tienen carácter informativo, siendo orientativos y no contractuales. La distribución de las viviendas y las calidades pueden ser modificadas debido a exigencias técnicas, jurídicas y administrativas. El amueblamiento, los muebles de cocina y electrodomésticos, la vegetación, la pérgola del garaje y la piscina no se incluyen. Las superficies tienen carácter provisional hasta la obtención de la licencia de primera ocupación. La superficie construida está calculada sumando la superficie construida interior de la vivienda y el 50% de la superficie de porches.

Calle Virgen del Valle N°2A, 2ºA.  
+ 34 680 165 250  
sevilla@brinumhomes.es  
www.brinumhomes.es



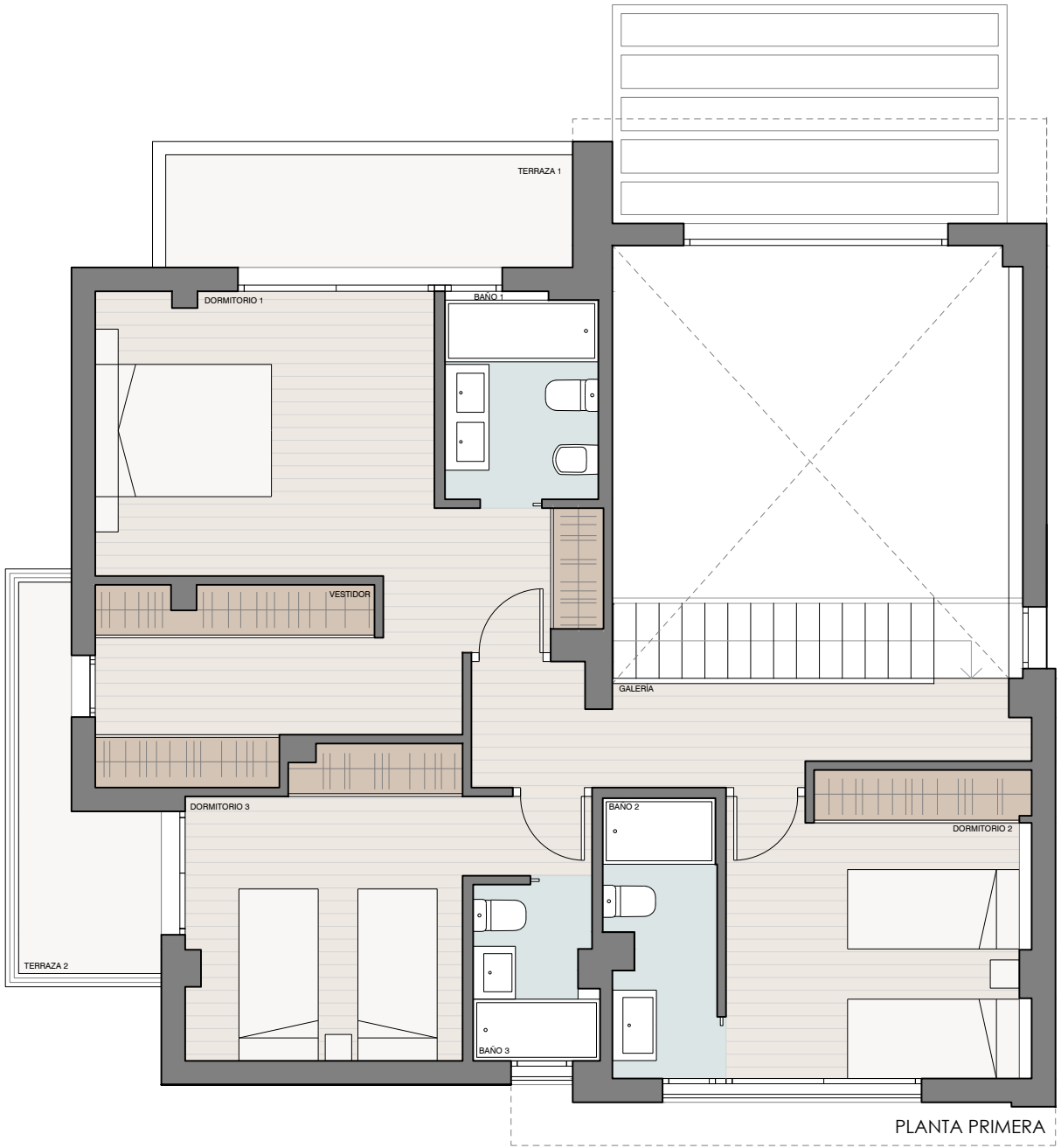

<b>VIVIENDA 2</b>	
Superficie de Parcela	505,05 m²
Superficies útiles (m²)	
<b>Planta baja</b>	
Vestíbulo	3,60
Salón-comedor	40,00
Cocina	14,20
Lavadero	2,75
Distribuidor	3,05
Dormitorio 4	11,00
Baño 4	3,15
Acceso y aparcamiento	47,90
Porche y jardín	352,05
<b>Total</b>	<b>477,70</b>
<b>Planta primera</b>	
Galería	6,90
Dormitorio 1	15,70
Baño 1	4,05
Dormitorio 2	11,75
Baño 2	3,85
Dormitorio 3	11,85
Baño 3	2,70
Vestidor	7,65
Terraza 1	5,55
Terraza 2	4,55
<b>Total</b>	<b>74,55</b>

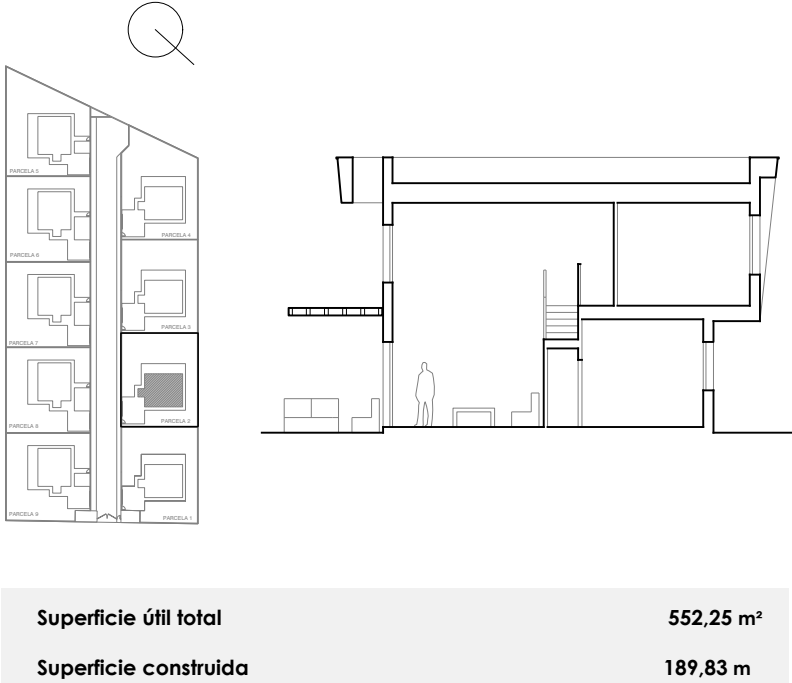

<b>Superficie útil total</b>	<b>552,25 m²</b>
<b>Superficie construida</b>	<b>189,83 m</b>

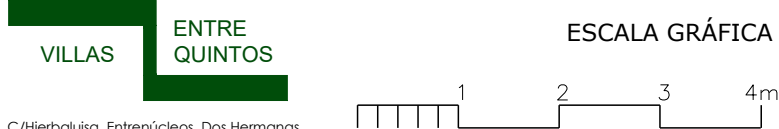

Promueve



Brinum Homes

Calle Virgen del Valle Nº2A, 2ºA.  
+ 34 680 165 250  
sevilla@brinumhomes.es  
www.briumhomes.es

Condiciones legales: Las infografías y planos tienen carácter informativo, siendo orientativos y no contractuales. La distribución de las viviendas y las calidades pueden ser modificadas debido a exigencias técnicas, jurídicas y administrativas. El amueblamiento, los muebles de cocina y electrodomésticos, la vegetación, la pérgola del garaje y la piscina no se incluyen. Las superficies tienen carácter provisional hasta la obtención de la licencia de primera ocupación. La superficie construida está calculada sumando la superficie construida interior de la vivienda y el 50% de la superficie de porches.

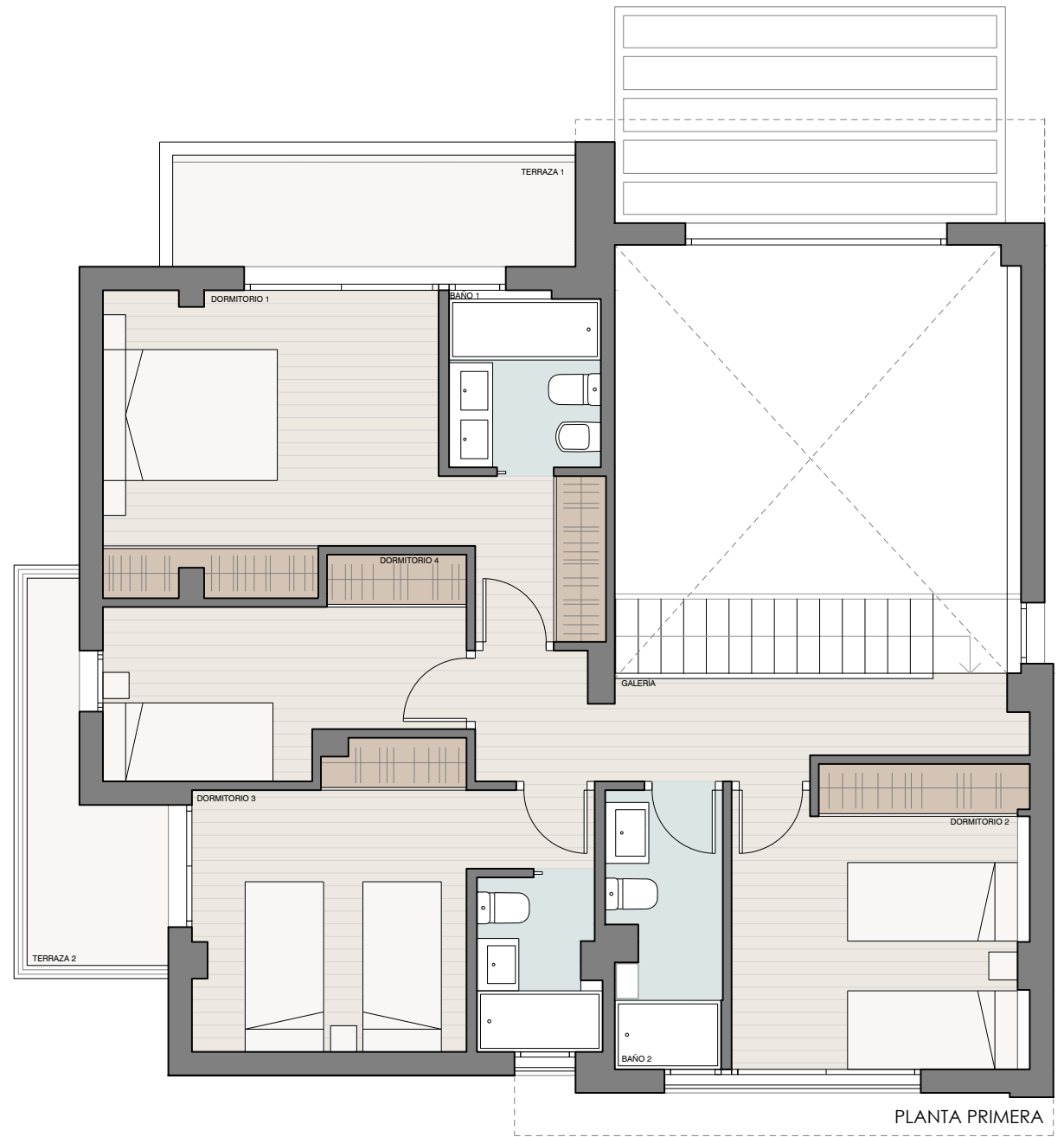
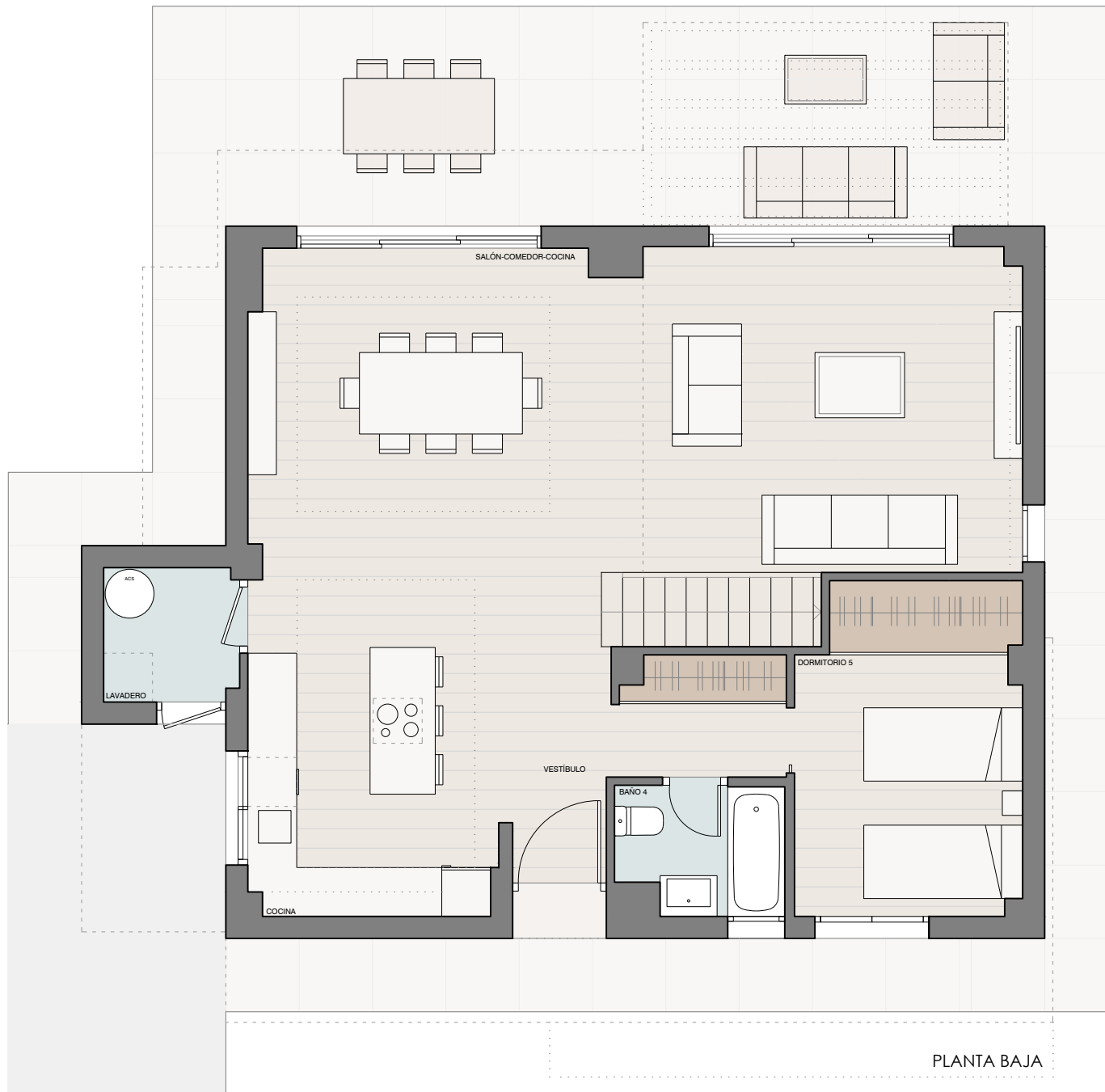

<b>VIVIENDA 2</b>	
Superficie de Parcela	505,05 m²
Superficies útiles (m²)	
<b>Planta baja</b>	
Vestíbulo	3,60
Salón-comedor	40,00
Cocina	14,20
Lavadero	2,75
Distribuidor	3,05
Dormitorio 5	11,00
Baño 4	3,15
Acceso y aparcamiento	47,90
Porche y jardín	352,05
<b>Total</b>	<b>477,70</b>
<b>Planta primera</b>	
Galería	7,05
Dormitorio 1	15,80
Baño 1	3,50
Dormitorio 2	11,55
Baño 2	4,00
Dormitorio 3	11,65
Baño 3	2,70
Dormitorio 4	8,25
Terraza 1	5,55
Terraza 2	4,55
<b>Total</b>	<b>74,60</b>

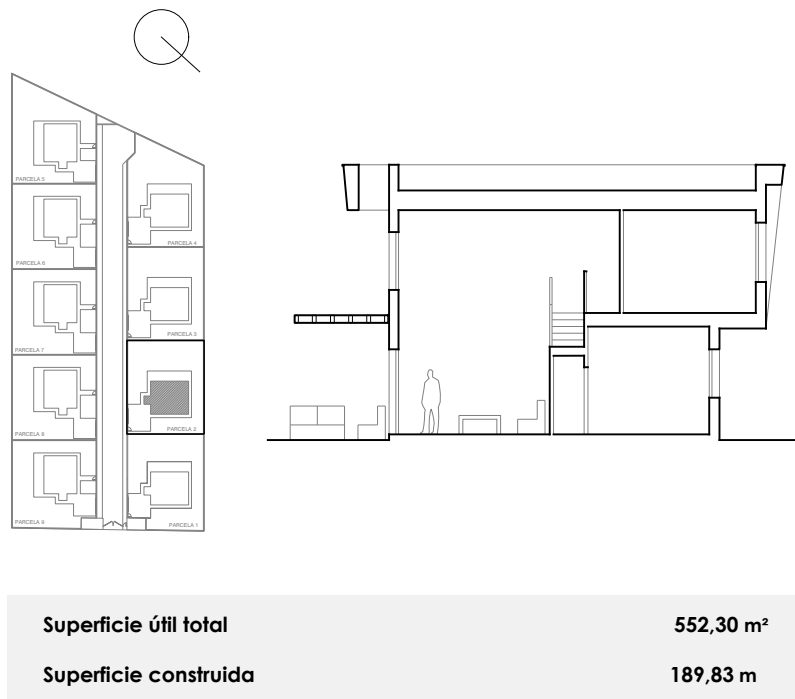

**VILLAS** **ENTRE** **QUINTOS**

C/Hierbaluisa, Entrenúcleos, Dos Hermanas

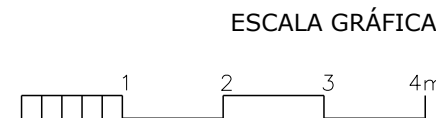

Promueve

**Brinum Homes**

Condiciones legales: Las infografías y planos tienen carácter informativo, siendo orientativos y no contractuales. La distribución de las viviendas y las calidades pueden ser modificadas debido a exigencias técnicas, jurídicas y administrativas. El amueblamiento, los muebles de cocina y electrodomésticos, la vegetación, la pérgola del garaje y la piscina no se incluyen. Las superficies tienen carácter provisional hasta la obtención de la licencia de primera ocupación. La superficie construida está calculada sumando la superficie construida interior de la vivienda y el 50% de la superficie de porches.

Calle Virgen del Valle Nº2A, 2ºA.  
+ 34 680 165 250  
sevilla@brinumhomes.es  
www.brinumhomes.es